

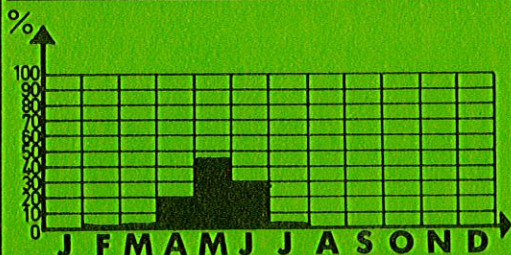

ASPERGE

32

QUAND M'ACHÈTE-T-ON ?



CE QU'IL FAUT M'ÉVITER...



• **DESSÈCHEMENT**

MIEUX ME CONNAÎTRE...



J'AIME BEAUCOUP

- LOCAL HUMIDE
- OBSCURITÉ



JE N'AIME PAS DU TOUT

- CHALEUR
- LUMIÈRE
- MANIPULATIONS
- GEL

Comment s'occuper de moi pour mieux me préserver ?

Le stockage à l'arrivage

- RAYON
- ENDROIT HUMIDE
- DURÉE : 1 JOUR



Les soins au rayon

- TIGE EN BAS
- FAIBLE ÉCLAIRAGE
- LES PIEDS DANS UN LINGE HUMIDE



Le rangement le soir

- LE RESTE DANS UN ENDROIT HUMIDE



Comment me choisir pour mieux m'apprécier ?

À l'œil

- ENTIÈREMENT BLANCHE OU (SELON VARIÉTÉ) VERTE, VIOLETTE SUR LA POINTE
- AUCUNE TRACE BRUNE OU ROUILLE



Au toucher

- FERME : NI DURE, NI MOLLE
- COUPURE NETTE ET FRAICHE
- NE PAS PLIER



Comment me préparer ?

- CUÎRE À LA VAPEUR
- AVEC DE LA CRÈME ET DU VINAIGRE
- EN CONSOMMÉ





ASPERGE

32

COMMENT ÉTABLIR MON ÉTIQUETTE ?

Mentions obligatoires... CATÉGORIES : EXTRA, I, II, III

Produit: X	catégorie: X	DIAMÈTRE	<table border="1"> <thead> <tr> <th>CATÉGORIE</th> <th>DIAMÈTRE</th> <th>ÉCART MAXI</th> </tr> </thead> <tbody> <tr> <td>EXTRA</td> <td>12 MM</td> <td>8 MM</td> </tr> <tr> <td>I</td> <td>10 MM</td> <td>10 MM</td> </tr> <tr> <td>II ET III</td> <td>10 MM</td> <td></td> </tr> <tr> <td>III NON BOTTELEES</td> <td>8 MM</td> <td></td> </tr> </tbody> </table>	CATÉGORIE	DIAMÈTRE	ÉCART MAXI	EXTRA	12 MM	8 MM	I	10 MM	10 MM	II ET III	10 MM		III NON BOTTELEES	8 MM	
CATÉGORIE	DIAMÈTRE			ÉCART MAXI														
EXTRA	12 MM	8 MM																
I	10 MM	10 MM																
II ET III	10 MM																	
III NON BOTTELEES	8 MM																	
Variété: X	calibre:																	
ORIGINE: X		LONGUEUR	<table border="1"> <tbody> <tr> <td>COURTES</td> <td>12 À 17</td> </tr> <tr> <td>LONGUES</td> <td>17 À 22</td> </tr> <tr> <td>POINTES D'ASPERGE</td> <td>- DE 12 CM</td> </tr> <tr> <td>A. NON BOTTELEES</td> <td>12 À 22 C. III</td> </tr> <tr> <td>ASPERGES VERTES</td> <td>27 CM 1/3 VERT</td> </tr> </tbody> </table>	COURTES	12 À 17	LONGUES	17 À 22	POINTES D'ASPERGE	- DE 12 CM	A. NON BOTTELEES	12 À 22 C. III	ASPERGES VERTES	27 CM 1/3 VERT					
COURTES	12 À 17																	
LONGUES	17 À 22																	
POINTES D'ASPERGE	- DE 12 CM																	
A. NON BOTTELEES	12 À 22 C. III																	
ASPERGES VERTES	27 CM 1/3 VERT																	
TRAITÉ: X																		
PRIX: X	1kg																	

À LA VENTE LES BOTTES DOIVENT PESER 0,5, 1KG, 2KG

COMMENT DISTINGUER MES VARIÉTÉS

- GROS TURION, VERT, PRESQUE VIOLET : HÂTIVE D'ARGENTEUIL
- COLORÉES, POINTE VERTE, GOÛT CORSÉ : ASPERGES ITALIENNES
- GROS TURION, VIOLET CLAIR, POINTU, ÉCAILLE ADHÉRENTE : " DE HOLLANDE
- TURION VERT, GROSSE, DROITE, PAS D'ÉCAILLE : GROSSE DE CONNOVER

Disponible en:

J	F	M	A	M	J	J	A	S	O	N	D

ET POUR RÉPONDRE AUX QUESTIONS HABITUELLES...

- QU'EST-CE QU'UN TURION ? : - LA JEUNE POUSSE
- PEUT-ON LES CONGELER ? : - OUI, SE CONGÈLENT TRÈS BIEN
- QUELLES QUALITÉS ONT-ELLES ? : RICHES EN VITAMINES - A: CROISSANCE
- C: ANTI-INFECTIEUX
- PEU CALORIQUES
- QU'APPELLE-T-ON LES POINTES D'ASPERGES ? :
- LES ASPERGES DE - 12 CM.
- LES GROSSES SONT-ELLES BONNES ? :
- OUI ! LES POINTES SONT AUSSI BONNES, LE CORPS N'EST PAS FORCÈMENT FILANDREUX.